

Plan de Seguridad de Tránsito de Primaria Lake View

Hemos creado un plan de seguridad para todos los estudiantes cuando llegan a la escuela y salen de la escuela en una manera SEGURA.

El plan reducirá congestión delante de la escuela en Tennyson y en el camino de entrada a los tiempos de llegada y salida y mantener visible nuestros cruces de peatones por la seguridad de nuestros hijos.

Si manejen, caminen o lleguen en bici a/de la escuela, favor de leer la guía y decidan un plan para que su hijo/a llegue a la escuela sin riesgos y asegurarse la seguridad de todos los estudiantes de Lakeview en el camino a/de la escuela.

Si Caminen a/de la Escuela . . .

- Llegar después de 8:00 am, cuando está el personal.
- Siempre usar cruce de peatones, Guardia Cruzada o guardia cruzador escolar para cruzar calles – no cruzar en medio de la cuadra.
- Un Guardia Cruzador Adulto está situado a N. Sherman a Tennyson.
- Un Guardia Cruzador Escolar está situado en Tennyson a Spencer y Eliot.



Si Llegar a / Salir de la Escuela en Bici . . .

Si quiere montar su bici a la escuela, tiene que estar en 5to grado y tener permiso escrito de su padre y la directora.

- Siempre llevar su casco.
- Caminar con su bici en el paso de peatones, en el terreno de la escuela y aceras.
- Aparcar y cerrar con llave su bici en el portabicicletas, cerca del cobertizo cerca de la oficina.

Si Llegar a/Salir de Escuela en Coche

. . .

Llegar después de 8:00 am, cuando está el personal.



Llegar después de 8:00 am, cuando está el personal.

Si viajar norte en N. Sherman, siga derecha en Thackeray y a la izquierda en Eliot, cualquiera:

- Dejarlos o estacionarse en Eliot y el niño camine en Tennyson a Spencer y cruce con guardia cruzador escolar O
- Siga a la izquierda en Tennyson y dejarlo en áreas designadas.

Si viene de Packers/CV, siga derecho en Tennyson y dejarlo en áreas designadas.

Si viene de Vecindad Northport/Berkeley Oaks, maneja en Eliot o Spencer.

- Dejarlo o estacionarse y andar con hijo a la escuela y el hijo cruce Tennyson con el Guardia Cruzador Escolar a Spencer O
- Siga a la izquierda en Tennyson y dejarlo en área designada.

Áreas Designadas de Dejarlos:

Tennyson Lane: Dejar a su hijo en la área de No Estacionarse, que se permite detenerse, pero no permite dejar su coche desatendido.

N. Sherman: Dejarlo en la área de No Estacionar (no dejar su coche desatendido) o dejarlo o estacionarse y andar con hijo en la área sin restricción. Cruzar N. Sherman o Tennyson con Guardia Cruzador Adulto.

El lote de estacionamiento de maestros es solo para personal, autobuses escolares, vehículos autorizados de cuidar de niños, transporte especializado y estacionamiento para gente con permiso de incapacidad – no para dejarlo, recoger o doblar.

Observar todas las señales y leyes de tránsito, estacionarse y peatones

El Dept. de Policía de Madison dará multas al padre/guardián que no sigue estas leyes mientras dejar/recoger a su hijo.

- Se permite dejar/recoger en áreas de “No Estacionarse”, **PERO no puede dejar su coche desatendido!**
- “No Detenerse, Pararse o Estacionarse” significa precisamente eso – **NO permite dejar/recoger al estudiante.**
- Es ilegal estacionarse no más de
 - 4 pies de una cochera
 - 20 pies de un cruce
 - 30 pies de un señal de tránsito
- Conductores tienen que ceder el paso a peatones que crucen una calle en cualquier cruce marcado o no marcado donde no hay señal de tránsito
- **Peatones no tienen la preferencia cuando crucen en medio de la cuadra. Favor de usar cruces designados.**
- Es ilegal estacionarse o estacionarse en doble fila para dejar/recoger a su hijo, aunque esté en coche. Este trastorna el tránsito y no es seguro.
- Es ilegal pararse en una intersección. No bloquear Tennyson o Eliot si el tránsito está mucha atrás. Permite a los conductores en las otras calles que salgan.

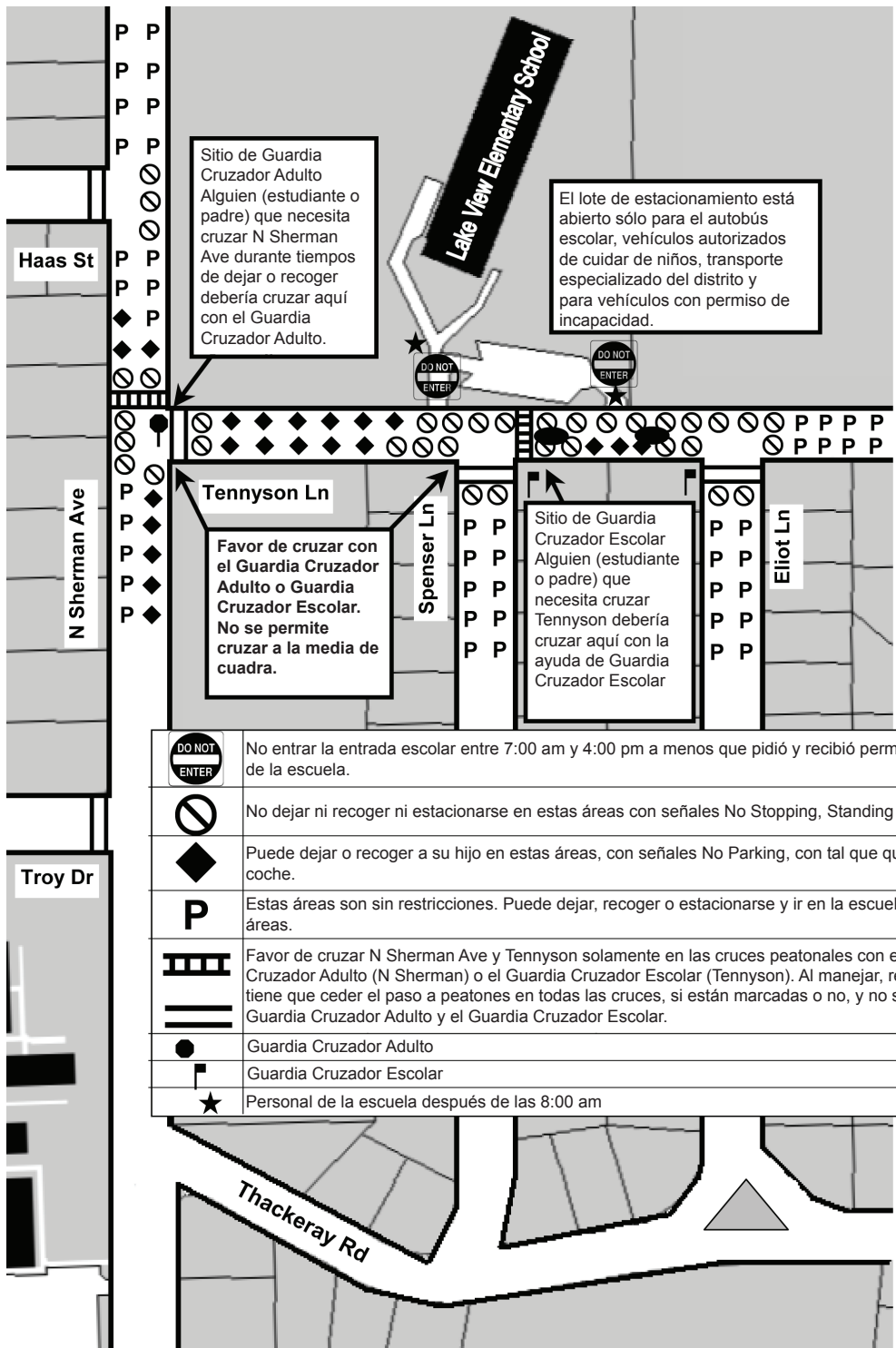

Plan de Seguridad de Tránsito de la Escuela

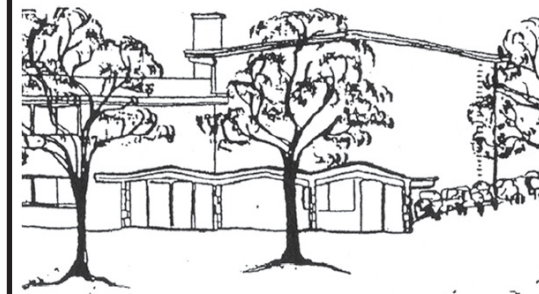

Lake View Elementary School

Spring 2009